

2



NOTAS
01 - PARA QUAISQUER ESCLARECIMENTOS, CONSULTAR O(S) AUTOR(ES) DO PROJETO;
02 - CONFERIR MEDIDAS NO LOCAL;
03 - MEDIDAS EM METROS, EXCETO AS INDICADAS DE OUTRA FORMA;
04 - PAREDES NÃO COTADAS SERÃO DE 15,00m;
05 - OS PILARES SÃO UMA PREVISÃO, DEVERÁ SER FEITO O PROJETO ESTRUTURAL;
06 - AS CORRES DAS PAREDES EXTERNAS SERÃO DEFINIDAS POSTERIORMENTE

RESPONSÁVEL TÉCNICO: _____	Revisão	Prancha
PROJETO: _____	01	01/04

PENA	ESP.	COR DE AMPLICAÇÃO
VERMELHO	0.10	7
AMARELO	0.20	7
VERDE	0.30	7
CIAN	0.40	7
AZUL	0.50	7
MAGENTA	0.60	7
BRANCO	0.15	7
8	0.10	8
9	0.10	9
10	0.10	1
20	0.15	20
50	0.15	50
82	0.15	82
160	0.15	160
DEMAS CORRES	0.10	7

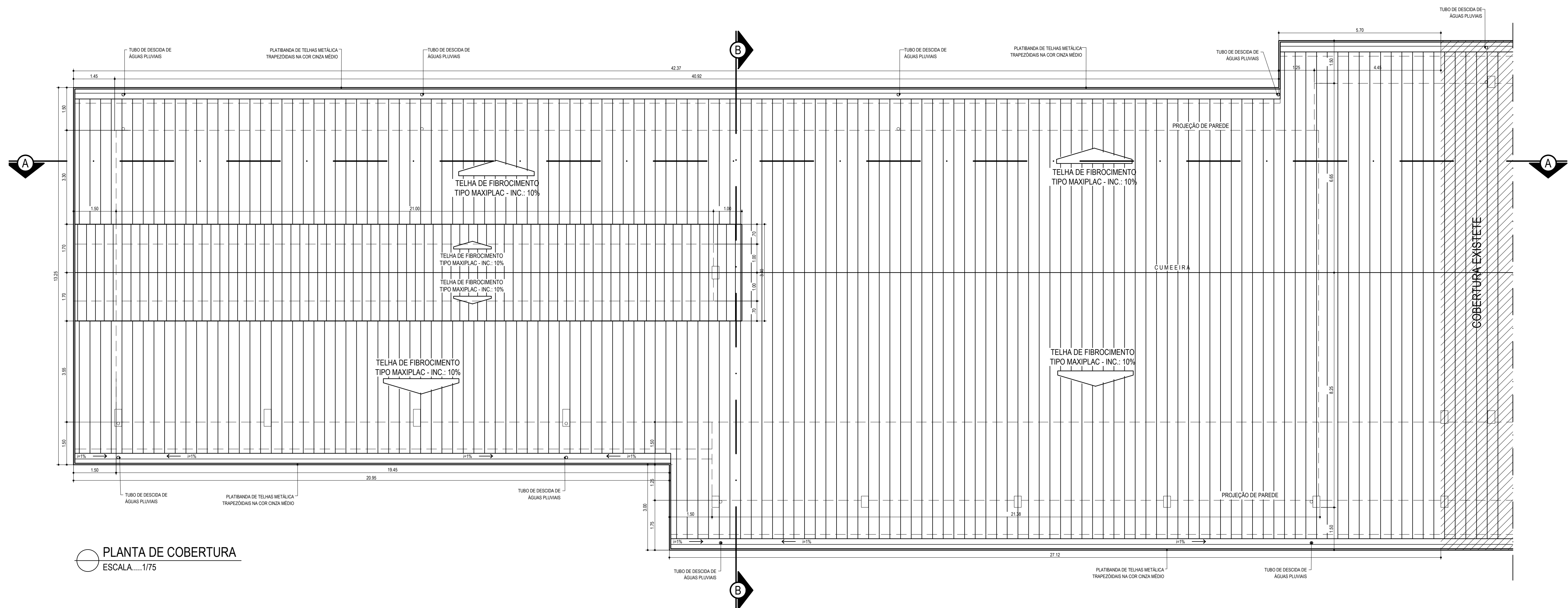

COBERTURA EXISTETE

PLANTA DE COBERTURA
ESCALA.....1/75

NOTAS

- 01 - PARA QUALQUER ESCLARECIMENTOS, CONSULTAR O(S) AUTOR(ES) DO PROJETO;
- 02 - CONFERIR MEDIDAS NO LOCAL;
- 03 - MEDIDAS EM METROS, EXCETO AS INDICADAS DE OUTRA FORMA;
- 04 - PAREDES NÃO COTADAS SERÃO DE 15,0cm;
- 05 - OS PILARES SÃO UMA PREVISÃO, DEVERÁ SER FEITO O PROJETO ESTRUTURAL;
- 06 - AS CORES DAS PAREDES EXTERNAS SERÃO DEFINIDAS POSTERIORMENTE.

REVISÕES			
Nº	DATA	DESCRIÇÃO	REF.
00	AGO/2008	EMIÇÃO INICIAL	----
01	SET/2008	RETIRADA DOS PILARES E REORDENAÇÃO DAS SALAS DE AULA	----



Universidade Federal do Maranhão

Local IMPERATRIZ - MA CAMPUS UNIVERSITÁRIO		Objeto do Serviço Técnico CONSTRUÇÃO DA FÁBRICA DE RAÇÃO	
Área Técnica ARQUITETURA	Etapas PROJETO EXECUTIVO	Discriminação PLANTA DE COBERTURA	
Data AGOSTO / 2008	Escala 1 / 75		

RESPONSÁVEL TÉCNICO: _____	Revisão	Prancha
PROJETO: _____	01	03/05

POS.	ESP.	VALOR
VERMELHO	0,15	7
AMARELO	0,10	7
VERDE	0,10	7
CIANO	0,10	7
ROSA	0,10	7
ROXO	0,10	7
BRANCO	0,10	7
PRETO	0,10	7
1	0,10	8
2	0,10	9
3	0,10	1
4	0,10	20
5	0,10	30
6	0,10	40
7	0,10	50
8	0,10	60
9	0,10	70
10	0,10	80
11	0,10	90
12	0,10	100
13	0,10	110
14	0,10	120
15	0,10	130
16	0,10	140
17	0,10	150
18	0,10	160
19	0,10	170
20	0,10	180
21	0,10	190
22	0,10	200
23	0,10	210
24	0,10	220
25	0,10	230
26	0,10	240
27	0,10	250
28	0,10	260
29	0,10	270
30	0,10	280
31	0,10	290
32	0,10	300
33	0,10	310
34	0,10	320
35	0,10	330
36	0,10	340
37	0,10	350
38	0,10	360
39	0,10	370
40	0,10	380
41	0,10	390
42	0,10	400
43	0,10	410
44	0,10	420
45	0,10	430
46	0,10	440
47	0,10	450
48	0,10	460
49	0,10	470
50	0,10	480
51	0,10	490
52	0,10	500
53	0,10	510
54	0,10	520
55	0,10	530
56	0,10	540
57	0,10	550
58	0,10	560
59	0,10	570
60	0,10	580
61	0,10	590
62	0,10	600
63	0,10	610
64	0,10	620
65	0,10	630
66	0,10	640
67	0,10	650
68	0,10	660
69	0,10	670
70	0,10	680
71	0,10	690
72	0,10	700
73	0,10	710
74	0,10	720
75	0,10	730
76	0,10	740
77	0,10	750
78	0,10	760
79	0,10	770
80	0,10	780
81	0,10	790
82	0,10	800
83	0,10	810
84	0,10	820
85	0,10	830
86	0,10	840
87	0,10	850
88	0,10	860
89	0,10	870
90	0,10	880
91	0,10	890
92	0,10	900
93	0,10	910
94	0,10	920
95	0,10	930
96	0,10	940
97	0,10	950
98	0,10	960
99	0,10	970
100	0,10	980
101	0,10	990
102	0,10	1000

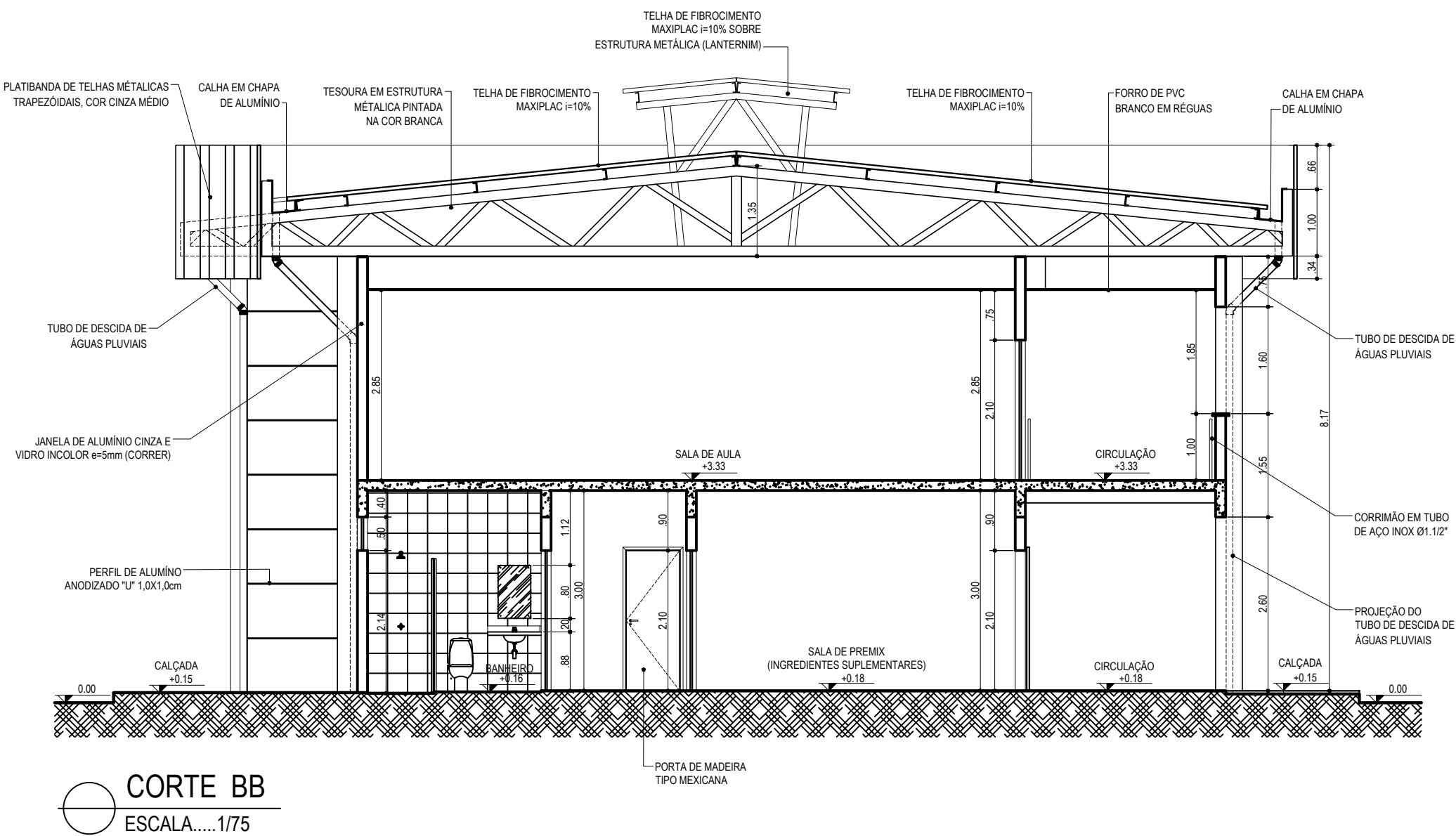
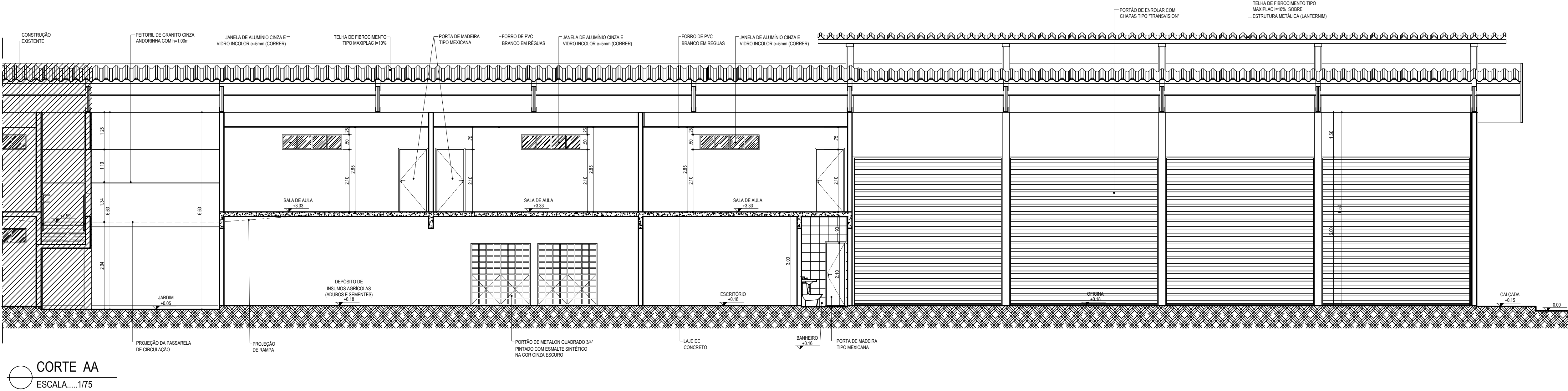

NOTAS

- 01 - PARA QUAISQUER ESCLARECIMENTOS, CONSULTAR O(S) AUTOR(ES) DO PROJETO;
- 02 - CONFERIR MEDIDAS NO LOCAL;
- 03 - MEDIDAS EM METROS, EXCETO AS INDICADAS DE OUTRA FORMA;
- 04 - PAREDES NÃO COTADAS SERÃO DE 15,00m;
- 05 - OS PILARES SÃO UMA PREVISÃO, DEVERÁ SER FEITO O PROJETO ESTRUTURAL;
- 06 - AS CORES DAS PAREDES EXTERNAS SERÃO DEFINIDAS POSTERIORMENTE.

REVISÕES

Nº	DATA	DESCRIÇÃO	REF.
00	AGO/2008	EMIÇÃO INICIAL	---
01	SET/2008	RETIRADA DOS PILARES E REORDENAÇÃO DAS SALAS DE AULA	---



Universidade Federal do Maranhão

Local CHAPADINHA - MA CAMPUS UNIVERSITÁRIO		Objeto do Serviço Técnico CONSTRUÇÃO DA FÁBRICA DE RAÇÃO	
Área Técnica ARQUITETURA	Etapa PROJETO EXECUTIVO	Discriminação CORTE AA CORTE BB	
Data AGOSTO / 2008	Escala 1 / 75		
RESPONSÁVEL TÉCNICO: _____		Revisão 01	Prancha 04/05
PROJETO: _____			

PENA	ESP.	COR DE AMPLICAÇÃO
VERMELHO	0.10	7
AMARELO	0.20	7
VERDE	0.30	7
CIAN	0.40	7
AZUL	0.50	7
MAGENTA	0.60	7
BRANCO	0.15	7
8	0.10	8
9	0.10	9
10	0.10	1
20	0.15	20
50	0.15	50
82	0.15	82
160	0.15	160
DEMAS CORRES	0.10	7

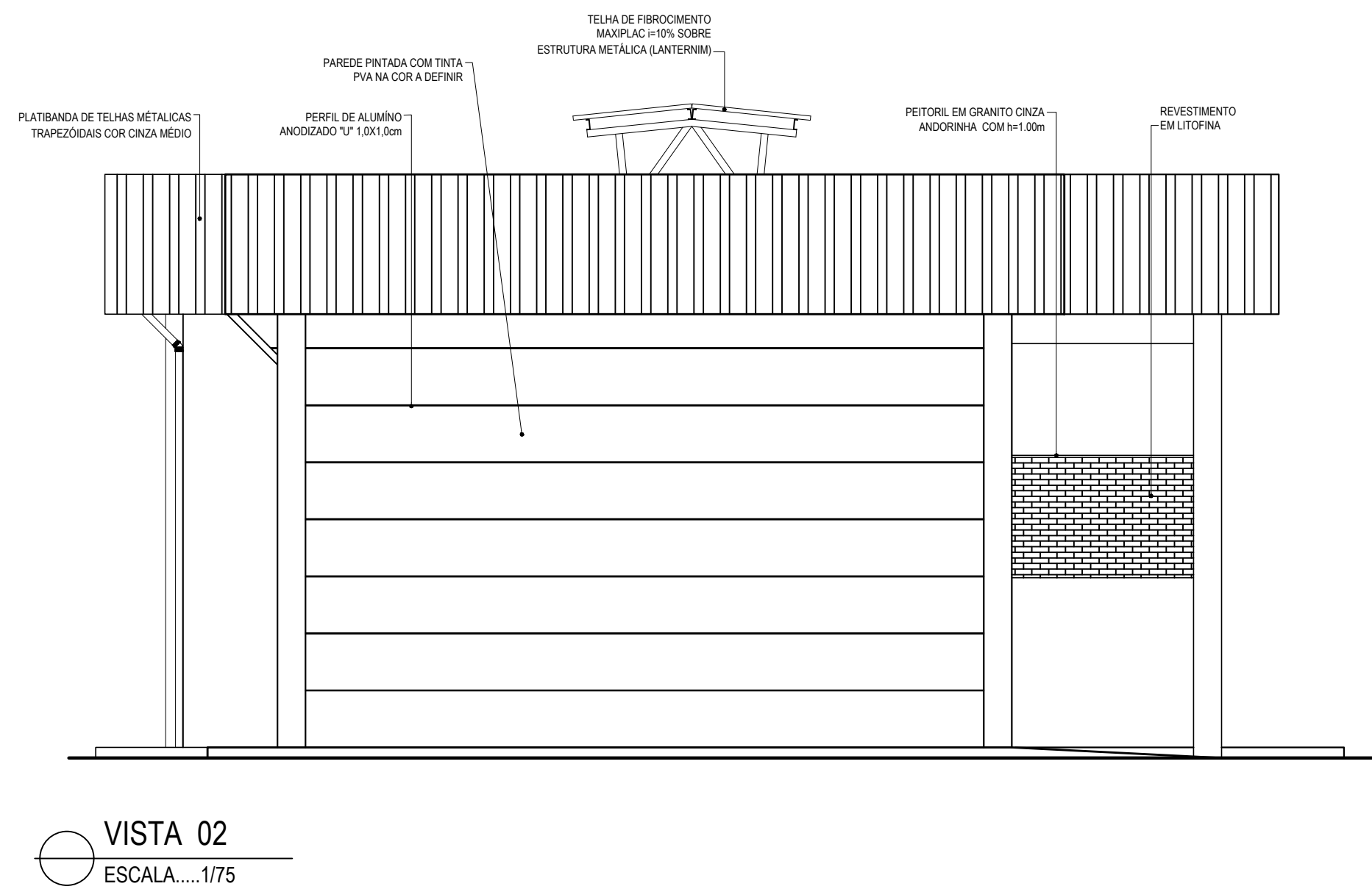
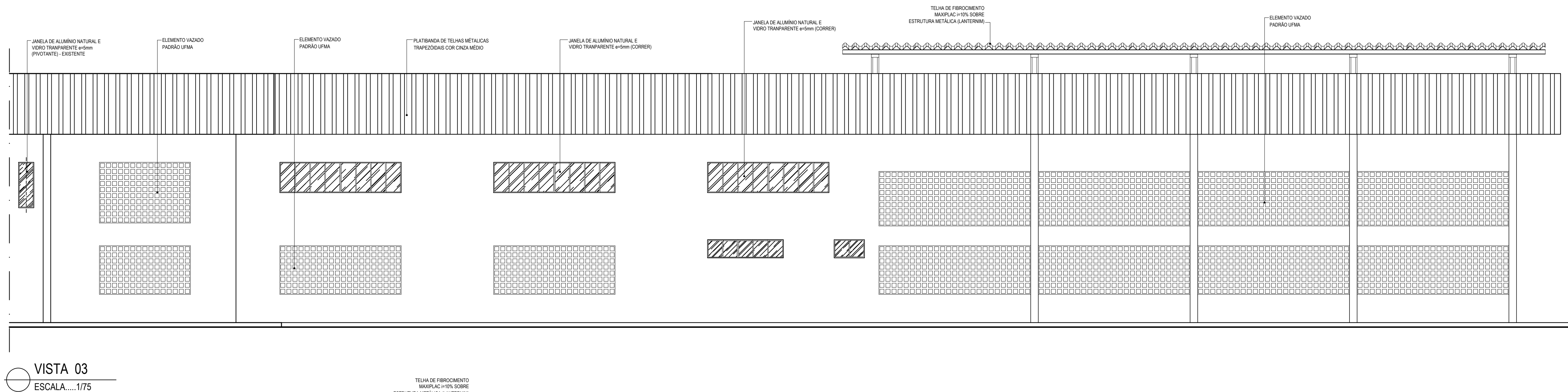
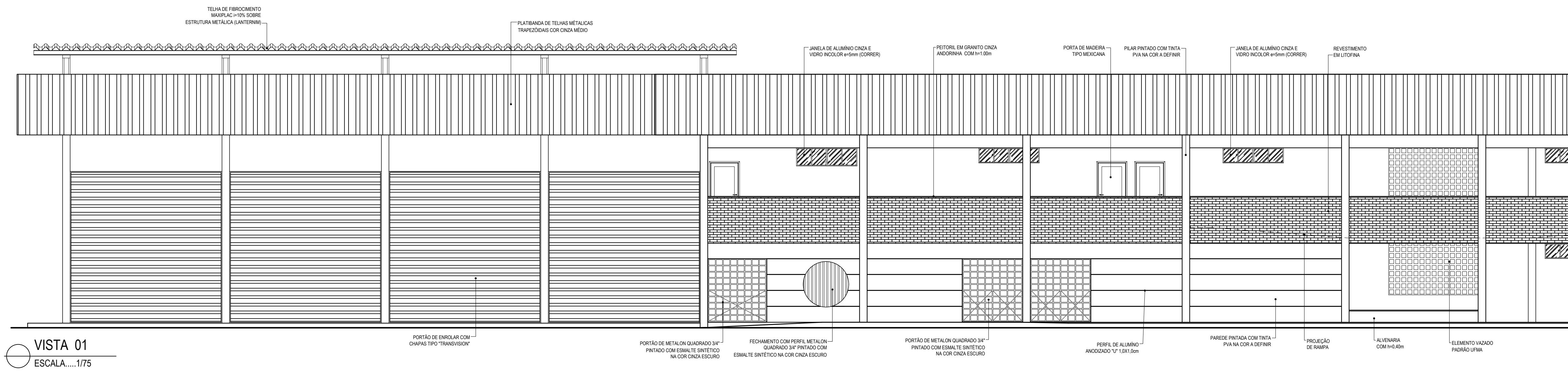

REVISÕES		
Nº	DATA	DESCRIÇÃO
00	AGO/2008	EMISSÃO INICIAL
01	SET/2008	RETIRADA DOS PILARES E REORDENAÇÃO DAS SALAS DE AULA

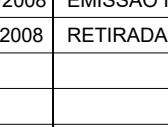

Universidade Federal do Maranhão

<p>Local</p> <p style="text-align: center;">CHAPADINHA - MA CAMPUS UNIVERSITÁRIO</p>	<p>Objeto do Serviço Técnico</p> <p style="text-align: center;">CONSTRUÇÃO DA FÁBRICA DE RAÇÃO</p>
--	---

<p>Área Técnica</p> <p style="text-align: center;">ARQUITETURA</p>	<p>Etapas</p> <p style="text-align: center;">PROJETO EXECUTIVO</p>	<p>Discriminação</p> <p style="text-align: center;">VISTA 01 VISTA 02 VISTA 03</p>
---	---	--

<p>Data</p> <p style="text-align: center;">AGOSTO / 2008</p>	<p>Escala</p> <p style="text-align: center;">1 / 75</p>
---	--

RESPONSÁVEL TÉCNICO: _____

PROJETO: _____

Revisão

01

Prancha

05/05

NOTAS

01 - PARA QUAISQUER ESCLARECIMENTOS, CONSULTAR O(S) AUTOR(ES) DO PROJETO;

02 - CONFERIR MEDIDAS NO LOCAL;

03 - MEDIDAS EM METROS, EXCETO AS INDICADAS DE OUTRA FORMA;

04 - PAREDES NÃO COTADAS SERÃO DE 15,0cm;

05 - OS PILARES SÃO UMA PREVISÃO, DEVERÁ SER FEITO O PROJETO ESTRUTURAL;

06 - AS CORES DAS PAREDES EXTERNAS SERÃO DEFINIDAS POSTERIORMENTE.